



中国医疗保障

CHINA HEALTHCARE SECURITY

异地就医政策解读

长岛社保中心 邵玲

2022年3月1日

主要内容

1

异地就医的概念和内涵

2

2022年异地就医新政策

3

异地就医备案流程

4

异地就医结算及注意事项



异地就医的概念和内涵

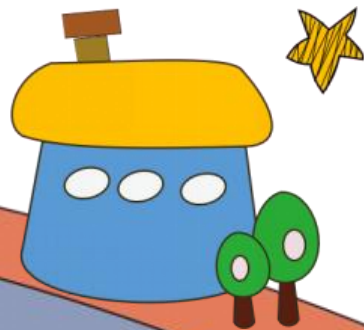



一、异地就医的概念和内涵

异地就医名词解释——统筹地区外就医。

根据烟人社规[2018]年6号文的规定，异地就医是指参保人员在**烟台市行政区域以外**或**异地居住人员临时返烟发生的医疗行为**，**不含境外医疗**。（包括已办理异地长期居住手续以后在就医地以外其它区域发生的就医行为，含参保地）





「 二、

2022年异地就医政策变化

」





二、2022年异地就医政策变化

- (一) 整合简化异地就医人员分类
- 1、将异地安置退休人员、常驻异地工作人员、长期异地居住人员、外出务工农民、外来就业创业人员，统一整合简化为“异地长期居住人员”。
- 异地长期居住人员一般指异地居住、生活、工作6个月以上的人员。
- 2、将转诊转院人员、自行外出就医人员，因出差、探亲、旅游等临时在外就医人员，统一简化整合“临时外出就医人员”。

A地 → B地





二、2022年异地就医政策变化

- (二)、取消证明材料
- “异地长期居住人员”不再提供户籍证明、居住证等证明材料，实行承诺备案制（个人承诺异地居住、生活、工作6个月以上）
- “临时外出就医人员”备案不再提供转诊转院证明或在外就医急诊证明等材料



二、2022年异地就医政策变化

- **（三）、简化异地就医备案程序、丰富备案渠道**
- 经办大厅、医保服务站
- 烟台市医保局官网
- 国家医保服务平台APP
- 鲁医保小程序（在支付宝、微信中搜索）
- 烟台市医疗保障局微信公众号
- **电话办理（临时外出）**
- **省内跨市“临时外出就医人员”住院、普门、门诊慢一律取消备案手续**



二、2022年异地就医政策变化

- **(四) 取消异地就医定点医疗机构数量和等级限制**
- 异地就医直接备案到就医地（地级市），不再备案到具体的医疗机构。
- 住院、普通门诊、门诊慢性病在就医地所有联网结算的定点医疗机构自主选择就医，不受等级和数量限制。





二、2022年异地就医政策变化

- **(五) 注销异地就医备案的时间限制适当放宽**
- 办理了“异地长期居住人员”备案后，在备案有效期内（**备案未满6个月**）确需回参保地区就医的，按以下原则处理：通过提交备案就医地**户籍证明、居住证或单位工作证明**等材料，申请将长期异地就医备案变回参保地的，享受与参保地同等的医保待遇。
- 未提供上述有关证明材料，按“临时外出就医人员”医保待遇政策执行。
- 办理了“异地长期居住人员”备案超过6个月需**变更**长期异地就医地的，可申请**终止**原长期异地就医备案，根据实际就医需求**重新办理**异地备案。
- **一言以蔽之：只要有证，随时终止，自由切换**
- 注：终止后再次办理不做原则性的要求和限制，不做过多宣传。



三、

异地就医备案流程





备案后 查询



山东省医疗保障信息平台操作

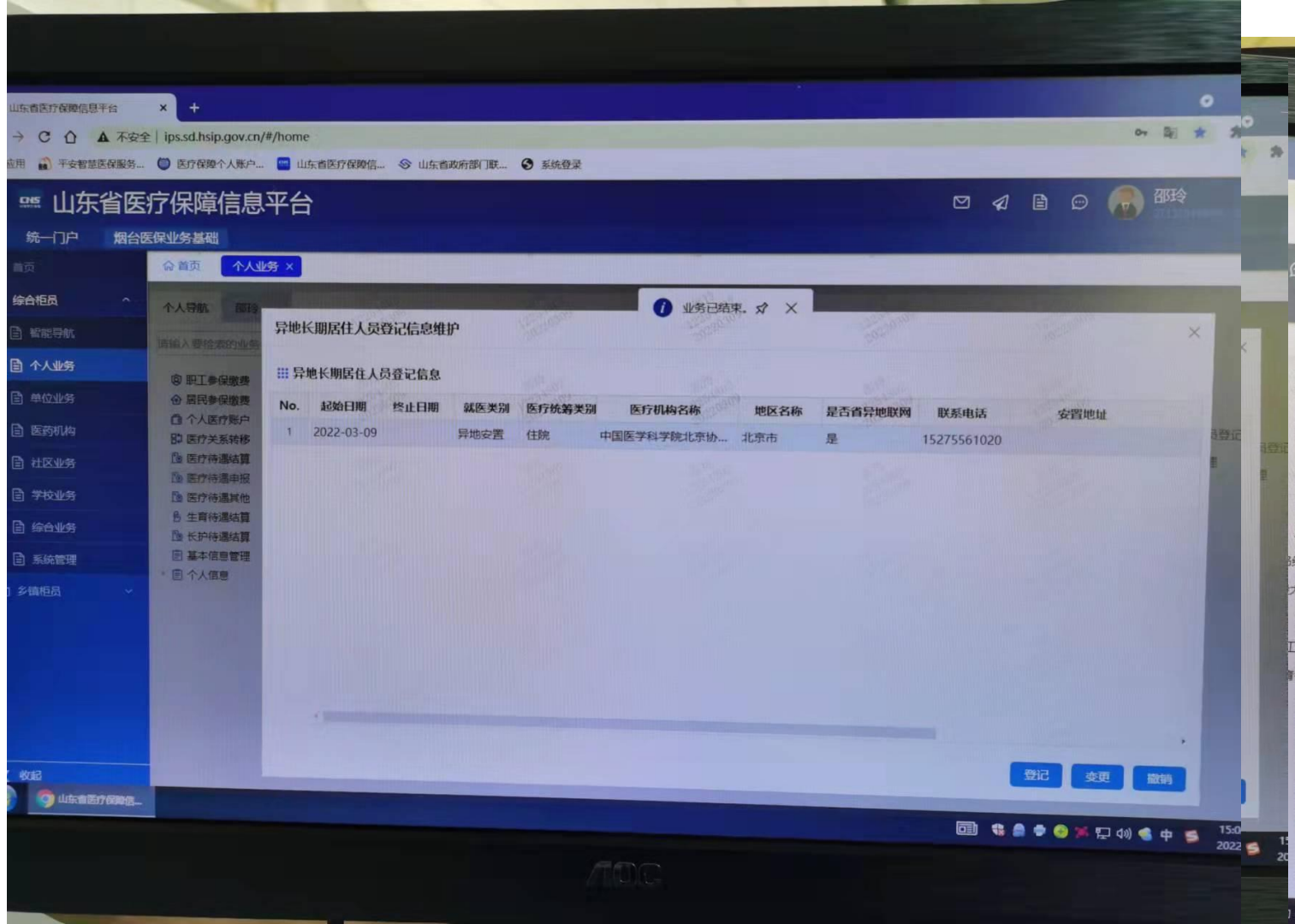

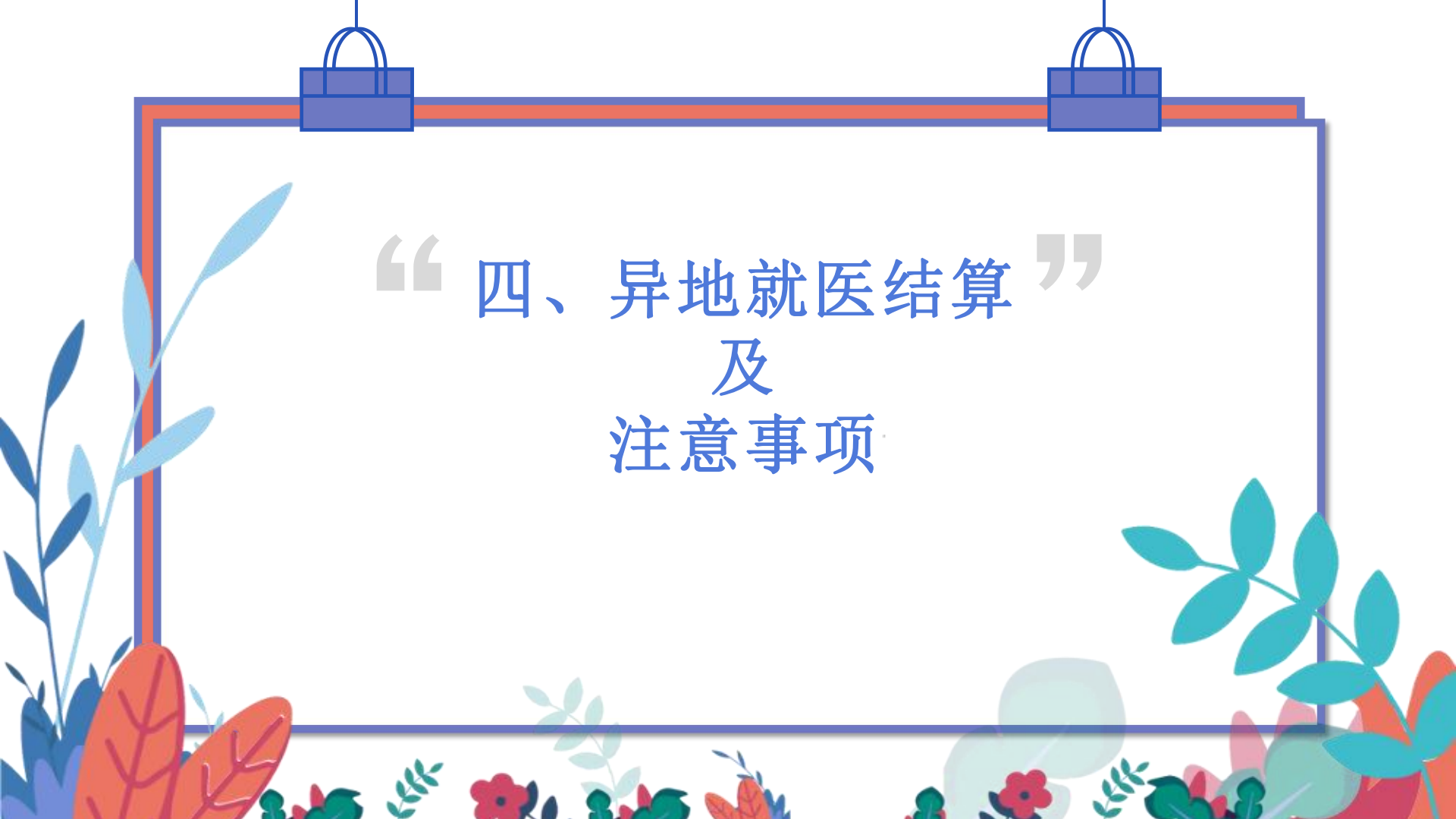

“ 四、异地就医结算
及
注意事项 ”



待遇政策

就医地
目录

参保人异地就医原则上执行就医地支付范围及有关规定（基本医保药品目录、诊疗项目和医疗服务设施标准）

参保地
待遇

参保人异地就医时执行参保地的医保基金起付标准、支付比例和最高支付限额

四、异地就医结算及注意事项

异地就医注意事项

1、“异地长期居住”人员省内、省外就医均需进行备案。

“临时外出就医”人员省内无需备案，省外需备案。



2、临时外出就医人员异地就医发生的住院、门慢、普门医疗费用，个人首先负担10%，其中住院**根据就诊医疗机构级别**结算。



3、异地长期居住人员，在备案的长期居住地以外就医，按临时外出政策执行（包括回参保地）首负10%，临时回参保地的**住院和门诊**执行参保地管理政策。





四、异地就医结算及注意事项

4、44种国家谈判药品纳入“异地长期居住”保障，不纳入“临时外出就医”保障。**全部**回参保地**代传**，不能联网，且要求费用发生日期必须存在“异地长期居住”备案，否则不予代传。

5、“异地长期居住人员”备案起始日期只能选择**当前或之后**的日期，终止日期可以选择6个月以后的日期或为空。
“临时外出人员”备案起始日期可早于当前日期，终止日期可为空。



中国医疗保障
CHINA HEALTHCARE SECURITY

THANKS

谢 谢 聆 听